

主要項目

平成26年財政再計算結果について

【年金業務部数理課】

本年5月27日に総務大臣から財政再計算の算定方法が示されましたので、地方公務員共済組合連合会では、この算定方法に基づき財政再計算を行い、その結果について、平成26年6月27日に開催された運営審議会に報告し、審議を経たうえで、提案どおり了承されました。

今回は、運営審議会に報告した内容の一部を抜粋して掲載します。

◆ 組合員数、年金受給権者数及び年金扶養比率の見通し【地共済+国共済】

年度		組合員数 ①	年金受給権者数					年金扶養比率 ①/②
平成	西暦		退職共済年金		障害 共済年金	遺族 共済年金	合計	
			退年相当 ②	通年相当				
		千人	千人	千人	千人	千人		
27	2015	3,859	2,674	525	36	921	4,157	1.44
28	2016	3,846	2,670	556	36	936	4,198	1.44
29	2017	3,832	2,662	589	36	950	4,237	1.44
30	2018	3,816	2,701	640	36	964	4,340	1.41
31	2019	3,798	2,678	662	36	976	4,352	1.42
32	2020	3,780	2,651	683	36	987	4,357	1.43
42	2030	3,548	2,555	997	37	1,043	4,633	1.39
52	2040	3,260	2,436	1,331	35	1,085	4,888	1.34
62	2050	2,949	2,082	1,511	34	1,017	4,644	1.42
72	2060	2,632	1,963	1,637	31	875	4,506	1.34
82	2070	2,301	1,876	1,611	28	775	4,290	1.23
92	2080	1,998	1,730	1,493	25	719	3,968	1.15
102	2090	1,736	1,536	1,321	23	677	3,556	1.13
112	2100	1,503	1,385	1,174	19	599	3,177	1.09
122	2110	1,302	1,219	1,030	17	527	2,792	1.07

(注1) 年度末の値である。

(注2) 退職共済年金のうち (1) 退年相当とは、退職共済年金のうち組合員期間25年以上(経過的に20~24年を含む。)の者、退職年金及び減額退職年金の合計である。

(2) 通年相当とは、退職共済年金のうち組合員期間25年未満(経過的に20~24年を除く。)の者及び通算退職年金の合計である。

(注3) 年金扶養比率とは、退年相当の受給権者1人を組合員何人で支えているかという指標である。

組合員数、年金受給権者数及び年金扶養比率の見通し

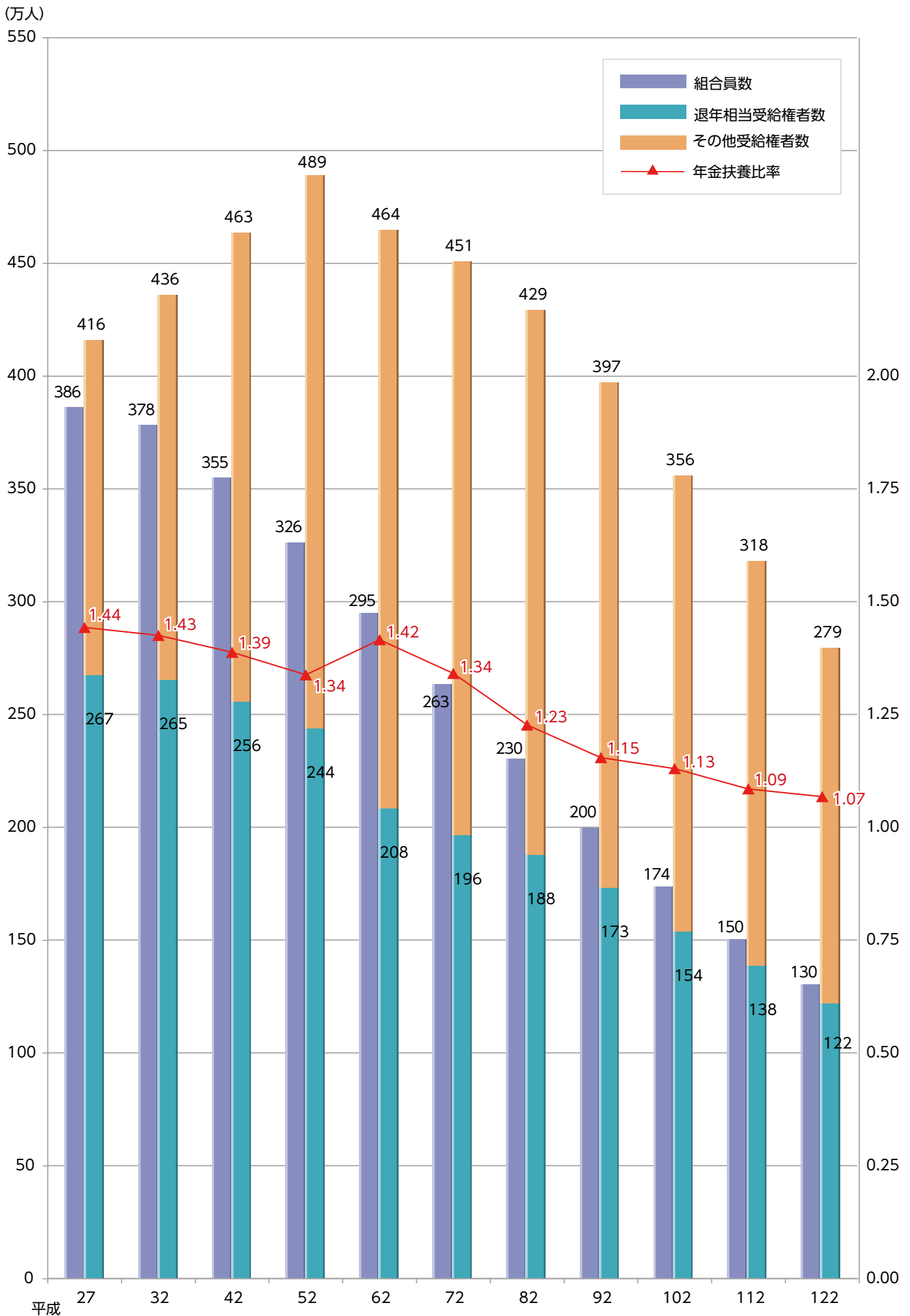

主要項目

平成26年財政再計算結果について

◆ 保険料率(総報酬ベース)について

保険料率の引上げ幅

毎年の収支状況において、長期給付の支給に支障が生じる事態が起きないことを前提に、次のことを考える。

- 今後、保険料率を毎年引き上げることは避けられないが、組合員の毎年の負担増と将来の負担増との均衡を配慮して引上げ幅を決める必要があること。
- 厚生年金との保険料水準の格差がこれ以上広がらないこと。

以上のことを勘案し、平成26年9月及び平成27年9月の引上げ幅は3.54%^(注)とする。

(注)“%”は千分率の(パーミル)のこと

(単位:千分率)

改定時期	地共済	国共済
現行	165.70	
平成26年(2014年)9月	169.24 (+3.54)	
平成27年(2015年)9月	172.78 (+3.54)	

(注)保険料率は労使折半負担である。()内の数値は引上げ幅である。

※平成27年10月以降の保険料率は、被用者年金一元化法により、以下のとおりとなる。

(単位:千分率)

改定時期	地共済	国共済
平成27年(2015年)10月	172.78	
平成28年(2016年)9月	176.32 (+3.54)	
平成29年(2017年)9月	179.86 (+3.54)	
平成30年(2018年)9月	183.00 (+3.14)	

保険料率(総報酬ベース)の見通し

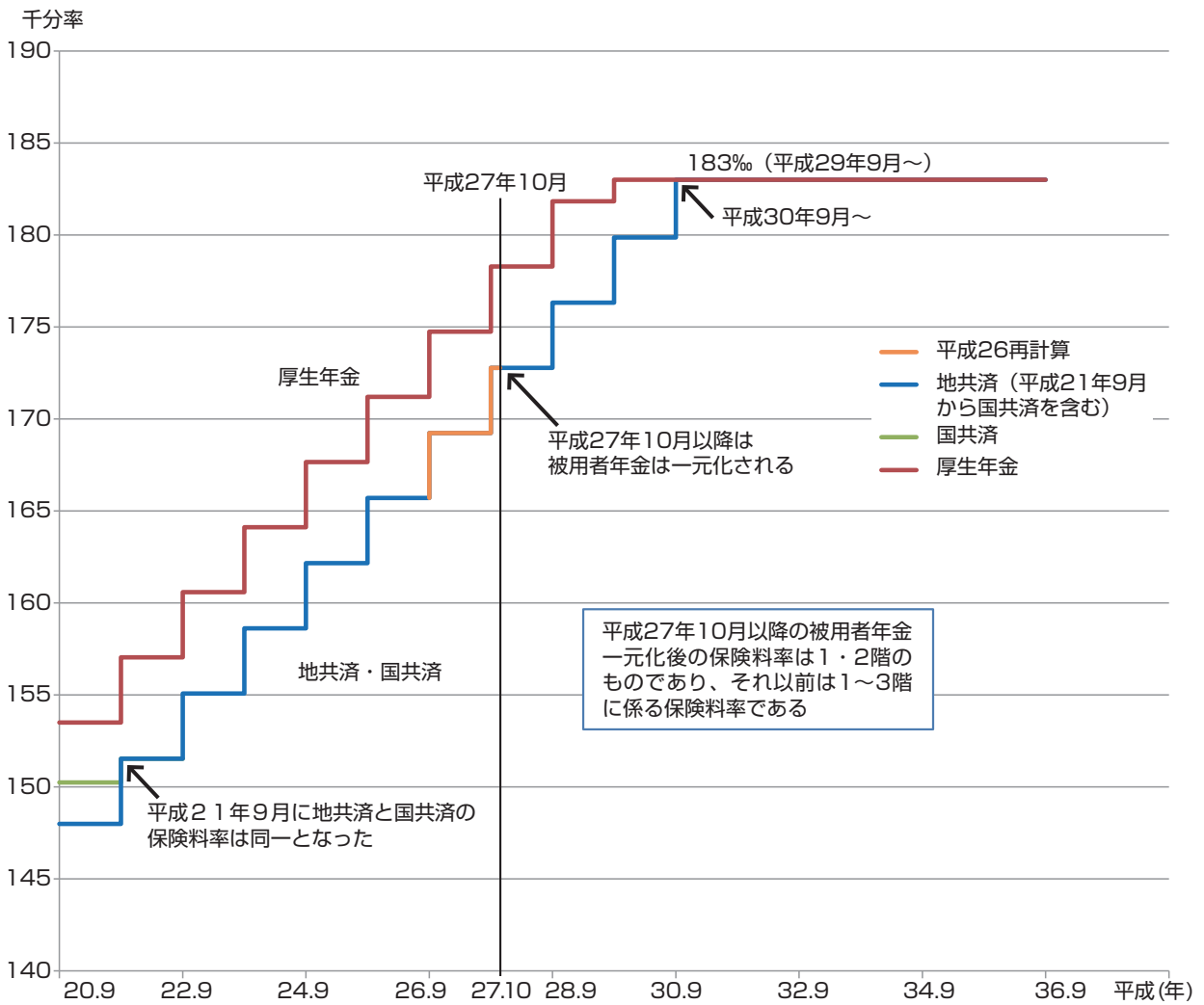

主要項目

平成26年財政再計算結果について

◆ 財政の見通し

財政の見通し【地共済+国共済】 経済:ケースA

厚生年金部分

年度		保険料率 %	収入					支出		収支差額 ①-② 億円	年度末 積立金 億円	積立比率
平成	西暦		厚生年金 保険料 億円	公経済 負担等 億円	運用収入 億円	厚生年金 交付金 億円	計 ① 億円	② 億円	厚生年金 拠出金 億円			
27	2015	172.78	21,612	10,309	2,275	22,198	56,393	58,895	21,757	△2,502	243,037	4.63
28	2016	176.32	44,870	20,087	5,174	44,936	115,068	119,109	43,945	△4,041	238,996	4.49
29	2017	179.86	46,855	19,614	6,038	45,692	118,199	120,332	44,712	△2,133	236,864	4.34
30	2018	183	49,125	19,085	7,183	47,261	122,654	122,846	46,073	△192	236,671	4.19
31	2019	183	50,991	18,675	8,285	48,471	126,422	124,754	47,002	1,668	238,340	4.10
32	2020	183	52,610	18,237	9,301	49,215	129,362	125,857	47,609	3,505	241,845	4.07
42	2030	183	74,603	15,659	19,621	62,448	172,330	147,320	55,692	25,010	385,708	5.22
52	2040	183	106,236	20,347	34,961	88,238	249,782	218,958	90,288	30,824	680,296	5.89
62	2050	183	148,543	28,797	52,596	116,524	346,459	310,853	136,700	35,607	1,017,991	5.94
72	2060	183	199,027	41,298	72,137	166,849	479,311	441,908	192,407	37,404	1,390,407	5.79
82	2070	183	267,225	57,558	90,180	236,199	651,162	620,698	269,331	30,464	1,729,926	5.20
92	2080	183	358,348	78,315	102,171	328,056	866,891	854,765	370,032	12,125	1,948,614	4.32
102	2090	183	470,615	102,329	102,388	446,469	1,121,801	1,134,418	483,250	△12,617	1,940,203	3.33
112	2100	183	616,134	136,018	83,826	611,091	1,447,069	1,511,637	628,474	△64,567	1,560,988	2.13
122	2110	183	819,957	181,236	28,955	814,238	1,844,387	1,987,836	811,096	△143,449	477,833	0.63

(注1) 長期的な(平成36[2024]年度~)経済前提は次の通り。

- 物価上昇率 2.0%
- 賃金上昇率(実質<対物価>) 2.3%
- 運用利回り(実質<対物価>) 3.4% (平成40[2028]年度~)
- 運用利回り(スプレッド<対賃金>) 1.1% (平成40[2028]年度~)

(注2) 積立比率とは、実質的な支出のうち自前で財源を賅わなければならない部分に対する前年度末に保有する積立金の比率である。

(注3) 金額は各項目ごとに億円未満四捨五入。端数処理の関係で計と内訳が一致しないことがある。

財政の見通し【地共済+国共済】 経済:ケースB

厚生年金部分

年度		保険料率 %	収入					支出		収支差額 ①-② 億円	年度末 積立金 億円	積立比率
平成	西暦		厚生年金 保険料 億円	公経済 負担等 億円	運用収入 億円	厚生年金 交付金 億円	計 ① 億円	② 億円	厚生年金 拠出金 億円			
27	2015	172.78	21,612	10,309	2,275	22,198	56,393	58,899	21,761	△2,506	243,033	4.63
28	2016	176.32	44,870	20,087	5,174	44,936	115,068	119,122	43,958	△4,054	238,979	4.49
29	2017	179.86	46,855	19,583	6,040	45,500	117,978	119,946	44,549	△1,968	237,011	4.35
30	2018	183	49,125	19,052	7,190	47,022	122,390	122,367	45,865	23	237,034	4.20
31	2019	183	50,991	18,644	8,302	48,225	126,162	124,263	46,787	1,900	238,934	4.12
32	2020	183	52,610	18,208	9,329	48,965	129,111	125,360	47,391	3,751	242,685	4.10
42	2030	183	72,737	15,446	18,316	61,328	167,827	144,814	54,694	23,014	379,833	5.25
52	2040	183	99,674	19,304	31,393	83,149	233,521	206,585	85,071	26,936	644,693	5.94
62	2050	183	134,116	26,489	45,447	105,682	311,734	282,723	124,025	29,011	928,244	5.98
72	2060	183	172,923	36,511	60,049	145,620	415,103	386,565	167,868	28,537	1,221,529	5.84
82	2070	183	223,424	48,931	72,460	198,442	543,258	522,424	226,066	20,834	1,467,112	5.26
92	2080	183	288,317	64,053	79,375	265,138	696,882	692,110	298,820	4,773	1,597,990	4.39
102	2090	183	364,371	80,532	77,086	347,181	869,170	883,850	375,565	△14,680	1,542,128	3.41
112	2100	183	459,056	102,998	61,464	457,395	1,080,914	1,133,549	470,122	△52,635	1,208,888	2.20
122	2110	183	587,886	132,085	21,426	586,428	1,327,824	1,435,227	584,600	△107,403	376,319	0.67

(注1) 長期的な(平成36[2024]年度~)経済前提は次の通り。

- 物価上昇率 1.8%
- 賃金上昇率(実質<対物価>) 2.1%
- 運用利回り(実質<対物価>) 3.3% (平成40[2028]年度~)
- 運用利回り(スプレッド<対賃金>) 1.2% (平成40[2028]年度~)

(注2) 積立比率とは、実質的な支出のうち自前で財源を賅わなければならない部分に対する前年度末に保有する積立金の比率である。

(注3) 金額は各項目ごとに億円未満四捨五入。端数処理の関係で計と内訳が一致しないことがある。

主要項目

平成26年財政再計算結果について

財政の見通し【地共済+国共済】 経済:ケースC

厚生年金部分

年度		保険料率 %	収入					支出		収支差額 ①-② 億円	年度末 積立金 億円	積立比率
平成	西暦		厚生年金 保険料 億円	公経済 負担等 億円	運用収入 億円	厚生年金 交付金 億円	計 ① 億円	② 億円	厚生年金 拠出金 億円			
27	2015	172.78	21,612	10,309	2,275	22,198	56,393	58,904	21,765	△2,511	243,028	4.63
28	2016	176.32	44,870	20,087	5,174	44,936	115,067	119,134	43,971	△4,067	238,961	4.48
29	2017	179.86	46,855	19,571	6,040	45,422	117,888	119,797	44,490	△1,909	237,053	4.35
30	2018	183	49,125	19,017	7,195	46,774	122,112	121,867	45,649	245	237,297	4.22
31	2019	183	50,991	18,608	8,316	47,940	125,854	123,690	46,536	2,165	239,462	4.15
32	2020	183	52,610	18,174	9,355	48,674	128,813	124,780	47,136	4,033	243,495	4.13
42	2030	183	70,461	15,222	16,991	60,132	162,806	142,137	53,624	20,668	372,829	5.28
52	2040	183	92,008	18,191	27,757	77,457	215,413	192,889	79,273	22,524	603,384	5.98
62	2050	183	117,971	24,051	38,240	93,853	274,115	252,284	110,287	21,830	826,600	5.99
72	2060	183	144,943	31,484	48,171	123,185	347,784	328,218	142,008	19,566	1,037,262	5.87
82	2070	183	178,454	40,129	55,583	160,101	434,268	422,533	182,121	11,735	1,191,385	5.31
92	2080	183	219,440	50,040	58,287	203,707	531,473	533,128	229,295	△1,655	1,242,273	4.45
102	2090	183	264,266	59,946	54,201	254,101	632,514	648,513	274,480	△15,999	1,147,878	3.48
112	2100	183	317,257	73,038	41,362	319,122	750,779	792,337	327,104	△41,558	861,115	2.26
122	2110	183	387,158	89,277	13,603	389,874	879,912	955,343	386,883	△75,431	251,951	0.69

(注1) 長期的な(平成36[2024]年度~)経済前提は次の通り。

物価上昇率	1.6%
賃金上昇率(実質<対物価>)	1.8%
運用利回り(実質<対物価>)	3.2% (平成40[2028]年度~)
運用利回り(スプレッド<対賃金>)	1.4% (平成40[2028]年度~)

(注2) 積立比率とは、実質的な支出のうち自前で財源を賅わなければならない部分に対する前年度末に保有する積立金の比率である。

(注3) 金額は各項目ごとに億円未満四捨五入。端数処理の関係で計と内訳が一致しないことがある。

主要項目

平成26年財政再計算結果について

財政の見通し【地共済+国共済】 経済:ケースD

厚生年金部分

年度		保険料率 %	収入					支出		収支差額 ①-② 億円	年度末 積立金 億円	積立比率
平成	西暦		厚生年金 保険料 億円	公経済 負担等 億円	運用収入 億円	厚生年金 交付金 億円	計 ① 億円	② 億円	厚生年金 拠出金 億円			
27	2015	172.78	21,612	10,309	2,275	22,198	56,393	58,904	21,765	△2,511	243,028	4.63
28	2016	176.32	44,870	20,087	5,174	44,936	115,067	119,134	43,971	△4,067	238,961	4.48
29	2017	179.86	46,855	19,571	6,040	45,422	117,888	119,797	44,490	△1,909	237,053	4.35
30	2018	183	49,125	18,989	7,198	46,578	121,890	121,464	45,470	426	237,479	4.23
31	2019	183	50,991	18,570	8,327	47,644	125,532	123,088	46,267	2,444	239,923	4.17
32	2020	183	52,610	18,138	9,378	48,362	128,488	124,150	46,853	4,338	244,261	4.16
42	2030	183	68,684	15,011	15,769	58,969	158,433	139,578	52,610	18,855	367,749	5.33
52	2040	183	86,278	17,377	24,708	73,007	201,370	182,369	74,814	19,001	570,881	6.00
62	2050	183	106,419	22,119	32,617	85,113	246,268	229,580	100,184	16,688	749,378	5.99
72	2060	183	125,779	27,738	39,440	107,412	300,369	286,844	123,899	13,525	902,776	5.86
82	2070	183	148,972	33,922	43,777	134,411	361,081	355,072	152,764	6,009	997,498	5.31
92	2080	183	176,222	40,676	44,144	164,434	425,477	430,814	184,980	△5,336	1,000,115	4.46
102	2090	183	204,152	46,875	39,389	197,265	487,681	503,922	212,866	△16,241	886,571	3.48
112	2100	183	235,771	54,924	28,688	238,375	557,758	591,935	243,678	△34,178	634,419	2.24
122	2110	183	276,779	64,598	8,558	280,189	630,124	685,629	276,212	△55,504	166,344	0.65

(注1) 長期的な(平成36[2024]年度~)経済前提は次の通り。

物価上昇率	1.4%
賃金上昇率(実質<対物価>)	1.6%
運用利回り(実質<対物価>)	3.1% (平成40[2028]年度~)
運用利回り(スプレッド<対賃金>)	1.5% (平成40[2028]年度~)

(注2) 積立比率とは、実質的な支出のうち自前で財源を賅わなければならない部分に対する前年度末に保有する積立金の比率である。

(注3) 金額は各項目ごとに億円未満四捨五入。端数処理の関係で計と内訳が一致しないことがある。

財政の見通し【地共済+国共済】 経済:ケースE

厚生年金部分

年度		保険料率 %	収入					支出		収支差額 ①-② 億円	年度末 積立金 億円	積立比率
平成	西暦		厚生年金 保険料 億円	公経済 負担等 億円	運用収入 億円	厚生年金 交付金 億円	計 ① 億円	② 億円	厚生年金 拠出金 億円			
27	2015	172.78	21,612	10,309	2,275	22,198	56,393	58,908	21,770	△2,515	243,024	4.63
28	2016	176.32	44,870	20,087	5,174	44,936	115,067	119,147	43,983	△4,080	238,944	4.48
29	2017	179.86	46,855	19,571	6,039	45,422	117,887	119,809	44,502	△1,921	237,023	4.35
30	2018	183	49,125	18,989	7,197	46,578	121,889	121,473	45,479	416	237,439	4.23
31	2019	183	50,991	18,536	8,329	47,390	125,247	122,577	46,044	2,670	240,108	4.18
32	2020	183	52,610	18,090	9,393	47,954	128,047	123,331	46,491	4,716	244,824	4.19
42	2030	183	66,517	14,787	14,556	57,640	153,500	136,678	51,444	16,822	362,278	5.38
52	2040	183	79,587	16,513	21,677	68,046	185,824	170,659	69,776	15,164	534,516	6.04
62	2050	183	93,504	20,040	27,160	75,632	216,337	204,907	89,148	11,429	665,884	6.00
72	2060	183	105,266	23,785	31,244	90,810	251,105	243,215	104,776	7,890	763,347	5.88
82	2070	183	118,754	27,614	33,147	108,430	287,945	286,621	122,909	1,325	806,283	5.35
92	2080	183	133,805	31,540	31,993	126,264	323,602	331,135	141,745	△7,533	773,774	4.51
102	2090	183	147,650	34,621	27,322	144,200	353,793	368,790	155,307	△14,997	656,458	3.54
112	2100	183	162,419	38,614	19,037	166,000	386,070	412,391	169,127	△26,321	449,398	2.29
122	2110	183	181,612	43,275	5,374	185,959	416,220	454,806	182,267	△38,586	111,127	0.66

(注1) 長期的な(平成36[2024]年度~)経済前提は次の通り。
 物価上昇率 1.2 %
 賃金上昇率(実質<対物価>) 1.3 %
 運用利回り(実質<対物価>) 3.0 % (平成40[2028]年度~)
 運用利回り(スプレッド<対賃金>) 1.7 % (平成40[2028]年度~)

(注2) 積立比率とは、実質的な支出のうち自前で財源を賅わなければならない部分に対する前年度末に保有する積立金の比率である。

(注3) 金額は各項目ごとに億円未満四捨五入。端数処理の関係で計と内訳が一致しないことがある。

主要項目

平成26年財政再計算結果について

財政の見通し【地共済+国共済】 経済:ケースF

厚生年金部分

年度		保険料率 %	収入					支出		収支差額 ①-② 億円	年度末 積立金 億円	積立比率
平成	西暦		厚生年金 保険料 億円	公経済 負担等 億円	運用収入 億円	厚生年金 交付金 億円	計 ① 億円	② 億円	厚生年金 拠出金 億円			
27	2015	172.78	21,507	10,350	1,944	22,191	55,992	59,140	21,924	△3,148	241,828	4.59
28	2016	176.32	44,439	20,123	4,453	44,747	113,762	119,325	44,236	△5,564	236,265	4.43
29	2017	179.86	46,173	19,522	4,940	44,943	115,578	119,400	44,574	△3,822	232,443	4.29
30	2018	183	48,009	18,913	5,529	45,921	118,372	120,802	45,499	△2,430	230,013	4.15
31	2019	183	49,324	18,359	6,138	46,352	120,173	121,116	45,805	△943	229,070	4.07
32	2020	183	50,289	17,781	6,576	46,296	120,943	120,561	45,755	382	229,452	4.05
42	2030	183	60,635	14,180	11,325	50,401	136,541	125,931	48,916	10,610	294,086	4.63
52	2040	183	72,550	15,714	15,377	58,404	162,046	154,196	64,518	7,850	396,014	4.85
62	2050	183	85,236	17,089	18,045	64,607	184,977	178,408	79,572	6,569	463,370	4.73
72	2060	183	95,958	19,995	20,220	77,553	213,725	209,645	92,044	4,080	517,560	4.58
82	2070	183	108,254	22,860	20,942	92,602	244,658	244,904	106,529	△246	533,783	4.13
92	2080	183	121,974	25,815	19,863	107,838	275,490	281,072	121,558	△5,582	503,602	3.46
102	2090	183	134,595	28,235	16,934	123,154	302,918	312,139	132,474	△9,222	427,081	2.71
112	2100	183	148,057	31,474	12,161	141,771	333,463	349,340	144,586	△15,877	302,032	1.81
122	2110	183	165,553	35,254	4,298	158,831	363,936	387,310	157,940	△23,373	97,773	0.63

(注1) 長期的な(平成36[2024]年度~)経済前提は次の通り。
 物価上昇率 1.2 %
 賃金上昇率(実質<対物価>) 1.3 %
 運用利回り(実質<対物価>) 2.8 % (平成40[2028]年度~)
 運用利回り(スプレッド<対賃金>) 1.5 % (平成40[2028]年度~)

(注2) 積立比率とは、実質的な支出のうち自前で財源を賅わなければならない部分に対する前年度末に保有する積立金の比率である。

(注3) 金額は各項目ごとに億円未満四捨五入。端数処理の関係で計と内訳が一致しないことがある。

財政の見通し【地共済+国共済】 経済:ケースG

厚生年金部分

年度		保険料率 %	収入					支出		収支差額 ①-② 億円	年度末 積立金 億円	積立比率
平成	西暦		厚生年金 保険料 億円	公経済 負担等 億円	運用収入 億円	厚生年金 交付金 億円	計 ① 億円	② 億円	厚生年金 拠出金 億円			
27	2015	172.78	21,507	10,350	1,944	22,191	55,992	59,138	21,921	△3,146	241,831	4.59
28	2016	176.32	44,439	20,123	4,453	44,747	113,762	119,317	44,228	△5,555	236,275	4.44
29	2017	179.86	46,173	19,522	4,940	44,943	115,578	119,393	44,568	△3,815	232,460	4.30
30	2018	183	48,009	18,913	5,530	45,921	118,372	120,799	45,496	△2,427	230,034	4.15
31	2019	183	49,324	18,359	6,139	46,352	120,173	121,115	45,804	△941	229,092	4.07
32	2020	183	50,289	17,781	6,577	46,296	120,944	120,560	45,754	384	229,476	4.05
42	2030	183	58,335	13,965	8,332	48,031	128,663	121,087	46,797	7,577	276,719	4.56
52	2040	183	65,818	15,010	10,253	52,206	143,286	140,087	57,997	3,199	337,431	4.59
62	2050	183	72,919	15,498	10,703	54,295	153,414	152,748	67,405	666	350,900	4.23
72	2060	183	77,411	15,461	10,942	61,050	164,864	164,532	72,500	332	358,580	4.07
82	2070	183	82,350	16,230	10,627	68,790	177,997	180,208	78,905	△2,211	346,961	3.67
92	2080	183	87,497	17,018	9,547	75,571	189,633	194,638	84,984	△5,005	310,190	3.09
102	2090	183	91,045	17,471	7,814	81,298	197,627	203,836	87,556	△6,208	252,802	2.47
112	2100	183	94,441	18,344	5,572	88,232	206,589	215,418	90,462	△8,829	178,048	1.72
122	2110	183	99,580	19,377	2,365	93,326	214,648	226,504	94,393	△11,856	71,482	0.73

(注1) 長期的な(平成36[2024]年度～)経済前提は次の通り。

物価上昇率	0.9%
賃金上昇率(実質<対物価>)	1.0%
運用利回り(実質<対物価>)	2.2% (平成40[2028]年度～)
運用利回り(スプレッド<対賃金>)	1.2% (平成40[2028]年度～)

(注2) 積立比率とは、実質的な支出のうち自前で財源を賅わなければならない部分に対する前年度末に保有する積立金の比率である。

(注3) 金額は各項目ごとに億円未満四捨五入。端数処理の関係で計と内訳が一致しないことがある。

主要項目

平成26年財政再計算結果について

財政の見通し【地共済+国共済】 経済:ケースC

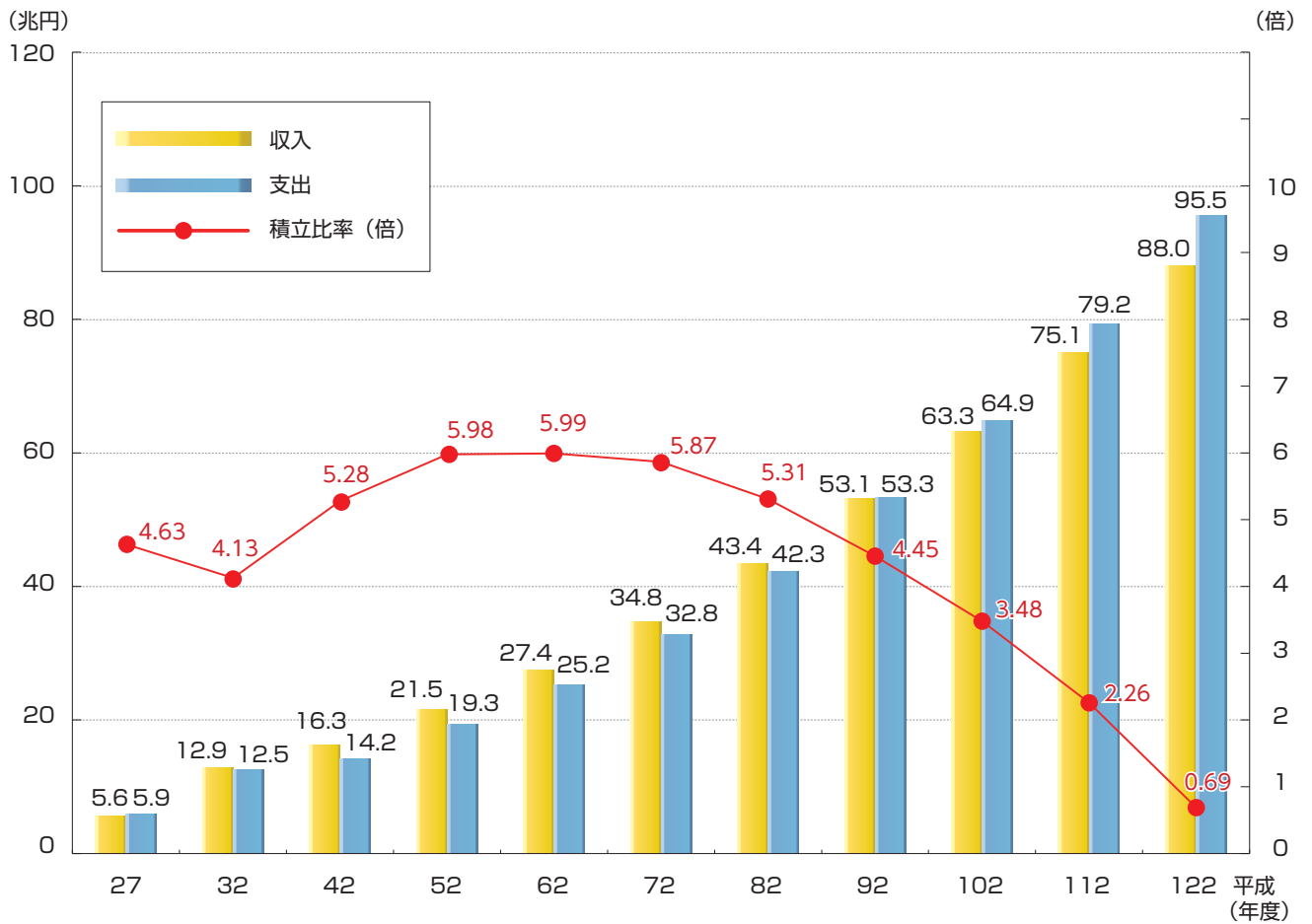

財政の見通し【地共済+国共済】 経済:ケースE

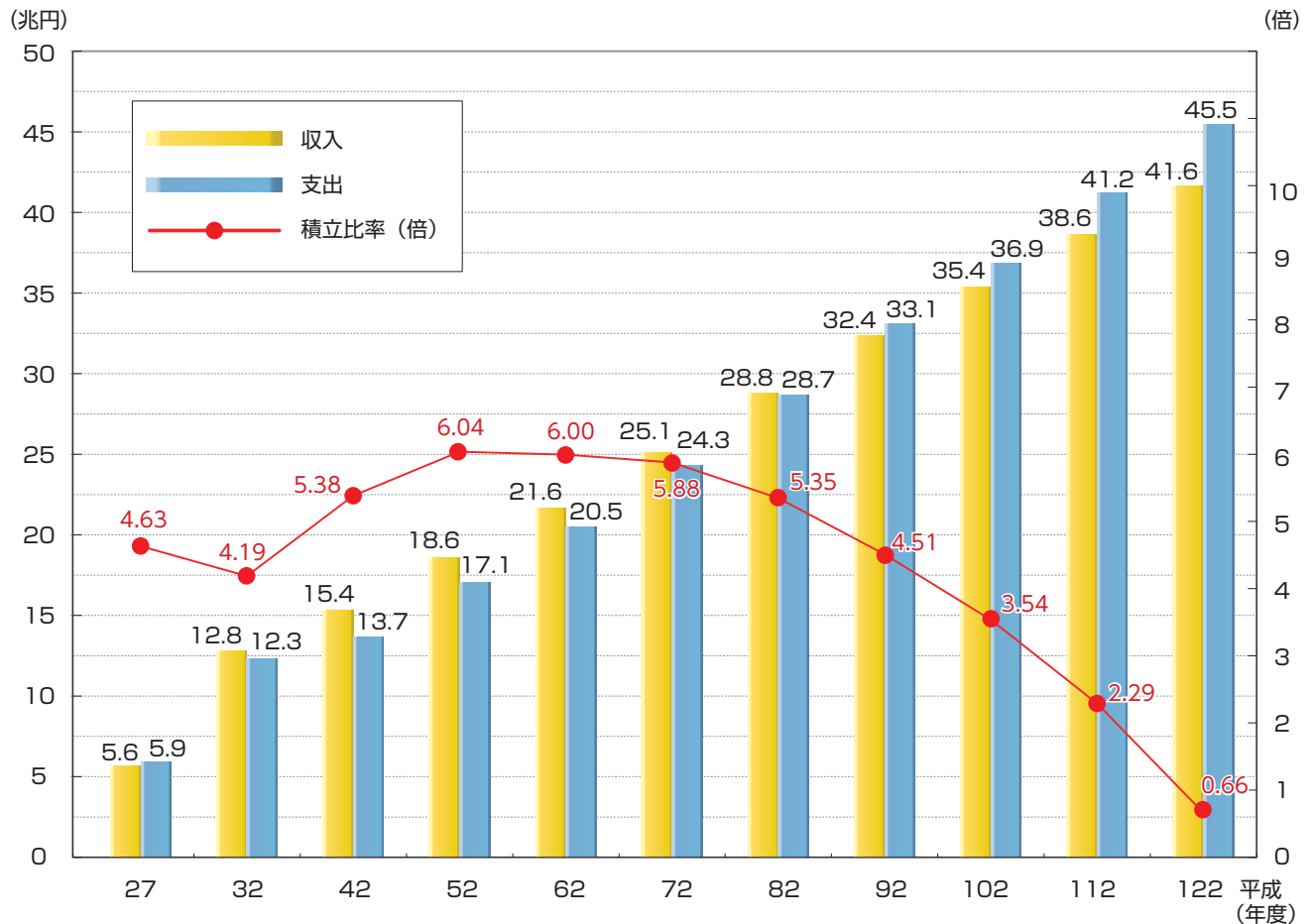

主要項目
平成26年財政再計算結果について

財政の見通し【地共済+国共済】 経済:ケースG

(兆円)

(倍)

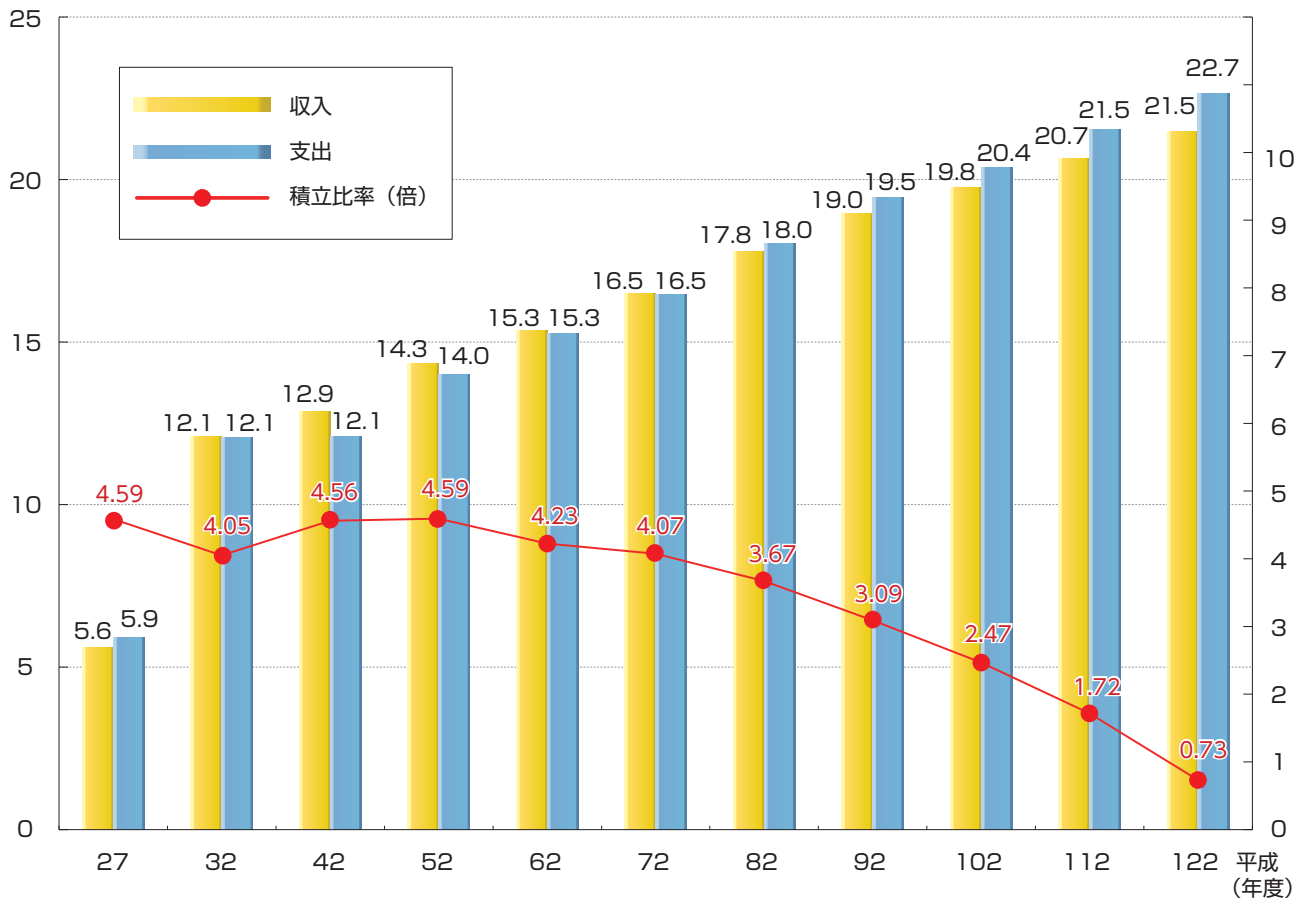

主要項目

平成26年財政再計算結果について

◆ 旧職域部分にかかる積立金と収支【地共済+国共済】

(1) 経過的長期給付に係る積立金の額(時価ベース)

経済:ケースA~E 197,563 億円 経済:ケースF-G 197,494 億円

(2) 経過的長期給付に係る収支(運用収入を除く)

年度		経済:ケースA			経済:ケースB			経済:ケースC			経済:ケースD		
平成	西暦	運用収入を除く収入	支出	収支差額	運用収入を除く収入	支出	収支差額	運用収入を除く収入	支出	収支差額	運用収入を除く収入	支出	収支差額
		億円	億円	億円	億円	億円	億円	億円	億円	億円	億円	億円	億円
27	2015	348	3,412	△ 3,064	348	3,412	△ 3,064	348	3,412	△ 3,064	348	3,412	△ 3,064
28	2016	656	6,970	△ 6,314	656	6,970	△ 6,314	656	6,970	△ 6,314	656	6,970	△ 6,314
29	2017	616	7,136	△ 6,520	613	7,096	△ 6,483	612	7,080	△ 6,468	612	7,080	△ 6,468
30	2018	579	7,436	△ 6,857	576	7,394	△ 6,818	572	7,345	△ 6,773	569	7,304	△ 6,735
31	2019	545	7,616	△ 7,071	542	7,573	△ 7,031	539	7,523	△ 6,984	535	7,469	△ 6,934
32	2020	508	7,773	△ 7,265	505	7,729	△ 7,224	502	7,678	△ 7,176	499	7,623	△ 7,125
42	2030	209	10,080	△ 9,871	206	9,905	△ 9,699	202	9,718	△ 9,516	198	9,534	△ 9,336
52	2040	63	12,316	△ 12,253	60	11,644	△ 11,584	56	10,895	△ 10,838	53	10,306	△ 10,253
62	2050	23	11,830	△ 11,807	21	10,766	△ 10,745	19	9,601	△ 9,582	17	8,740	△ 8,724
72	2060	10	8,799	△ 8,788	9	7,707	△ 7,698	8	6,545	△ 6,538	7	5,730	△ 5,723
82	2070	3	4,986	△ 4,982	3	4,203	△ 4,200	2	3,400	△ 3,398	2	2,862	△ 2,860
92	2080	0	1,908	△ 1,908	0	1,550	△ 1,550	0	1,197	△ 1,196	0	970	△ 970
102	2090	0	380	△ 380	0	298	△ 298	0	219	△ 219	0	171	△ 171
112	2100	0	22	△ 22	0	16	△ 16	0	12	△ 12	0	9	△ 9
122	2110	0	0	△ 0	0	0	△ 0	0	0	△ 0	0	0	△ 0
収支差額の現在価値の合計		△189,111			△187,247			△184,128			△182,354		

年度		経済:ケースE			経済:ケースF			経済:ケースG		
平成	西暦	運用収入を除く収入	支出	収支差額	運用収入を除く収入	支出	収支差額	運用収入を除く収入	支出	収支差額
		億円	億円	億円	億円	億円	億円	億円	億円	億円
27	2015	348	3,412	△ 3,064	348	3,411	△ 3,063	348	3,411	△ 3,063
28	2016	656	6,970	△ 6,314	653	6,939	△ 6,285	653	6,939	△ 6,285
29	2017	612	7,080	△ 6,468	606	7,007	△ 6,401	606	7,007	△ 6,401
30	2018	569	7,304	△ 6,735	562	7,208	△ 6,646	562	7,208	△ 6,646
31	2019	532	7,416	△ 6,885	520	7,254	△ 6,734	520	7,254	△ 6,734
32	2020	494	7,548	△ 7,054	476	7,276	△ 6,800	476	7,276	△ 6,800
42	2030	194	9,324	△ 9,130	171	8,154	△ 7,983	163	7,748	△ 7,586
52	2040	50	9,659	△ 9,609	44	8,368	△ 8,324	40	7,593	△ 7,552
62	2050	15	7,807	△ 7,792	13	6,729	△ 6,716	11	5,707	△ 5,696
72	2060	6	4,868	△ 4,863	5	4,202	△ 4,198	4	3,351	△ 3,347
82	2070	2	2,313	△ 2,311	1	1,997	△ 1,996	1	1,496	△ 1,495
92	2080	0	746	△ 746	0	643	△ 643	0	452	△ 452
102	2090	0	126	△ 126	0	108	△ 108	0	72	△ 72
112	2100	0	6	△ 6	0	5	△ 5	0	3	△ 3
122	2110	0	0	△ 0	0	0	△ 0	0	0	△ 0
収支差額の現在価値の合計		△179,368			△176,146			△179,599		

(注1) 経過的長期給付に係る積立金額のうち、評価損益は0.9兆円程度。

(注2) 金額は各項目ごとに億円未満四捨五入。端数処理の関係で計と内訳が一致しないことがある。

主要項目

平成26年財政再計算結果について

地方公務員共済組合の長期給付に要する 費用の再計算について(通知)

地方公務員共済組合法(昭和37年法律第152号。以下「地共済法」という。)第113条第1項第3号の規定に基づく地方公務員共済組合の長期給付に要する費用の再計算(以下「再計算」という。)は、少なくとも5年ごとに行うこととされ、この再計算について、地方公務員等共済組合法施行令(昭和37年政令第352号)第28条第3項及び第7項の規定により総務大臣が定めることとされている事項が下記のとおり定められたので、これらの事項に留意の上、その取扱いに遺憾のないように願います。

記

- 1 長期給付に要する費用(以下「費用」という。)の算定に当たっては、既に公布されている法律の施行を前提とすること。
- 2 平成26年再計算は、本年9月1日において行うこと。
- 3 費用の算定の基礎となる資料は、原則として平成21年度、平成22年度及び平成23年度のすべての地方公務員共済組合及び全国市町村職員共済組合連合会(以下「地共済」という。)の実績によるものを用いること。
- 4 上記3によっても、資料とすべき数値の変動が大ききこと等のため地共済の実績によることと不適当である場合には、必要に応じ厚生労働省の作成する生命表その他の公的資料を参考としてもよいこと。
なお、その基礎となる資料の精度その他の理由により当該方法により難しい場合は、あらかじめ当省に協議すること。
- 5 地共済法第113条第1項第3号に規定する「おおむね百年間に相当する期間の終了時」は、平成122年度末とすること。
- 6 保険料率については、平成26年9月及び平成27年9月に引き上げることとし、その際、国家公務員共済組合の保険料率を同一とすること。
ただし、引上げ幅については、厚生年金の引上げ幅を下回らないこと。
- 7 将来の組合員数については、日本の将来推計人口(平成24年1月推計(出生中位(死亡中位)推計))等を基礎として、その総人口に対する比率が一定であるものとして見込むこと。
- 8 基礎率(経済的要素)や、いわゆるマクロ経済スライドによる給付の調整を行う期間及びスライド調整率については、厚生年金の平成26年財政検証において用いられた前提と同様とすること。
- 9 費用の見通しは、厚生年金の平成26年財政検証の結果を参照して作成すること。
- 10 保険料率及び財政の見通しの算定は、貴連合会と国家公務員共済組合連合会との間において、その算定に必要な基礎数、基礎率その他必要なデータを交換して行うこと。また、算定された結果については、それぞれ検証を行うこととすること。
- 11 再計算を行った結果については、あらかじめ算定の過程等について当省の確認を得た上、公表されたいこと。
- 12 給料又は期末手当等と掛金との割合及び給料又は期末手当等と負担金との割合の変更については、速やかに定款変更にかかる諸手続きを完了し、本年8月末日までに総務大臣の認可を得ること。

主要項目

地方公務員共済組合の長期給付に要する費用の再計算について(通知)